

VERBALE DI MISURAZIONE DEL PERCORSO DI GARA

DENOMINAZIONE

GARA:

LOCALITA':

DATA DI

SVOLGIMENTO:

XV - MEZZA MARATONA DI CREMONA
CREMONA
16 10 2016

Verbale redatto da Onoberto Lorini Pier Luigi

ALLEGATI:

1. Rapporto tecnico
2. Tabelle di Calibratura
3. Prospetti di misurazione del percorso di gara
4. Tabelle di rettifica del percorso di gara
5. Planimetrie e profilo altimetrico.
6. Monografie dei punti fissi.

1° MISURATORE: Onoberto Lorini Pier Luigi (MI)
2° MISURATORE: _____ (_____)
3° MISURATORE: _____ (_____)

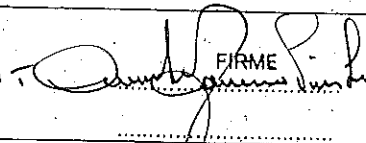
Data Misurazione: 07 08 2016
MISURATORI:
1 Cognome: Onoberto Lorini Nome: Pier Luigi Città: MILANO Nazione: IT  FIRME
2 Cognome: _____ Nome: _____ Città: _____ Nazione: _____





Foto mancante

Da: infografichepedroni@libero.it

24 set 2016 - 19:29

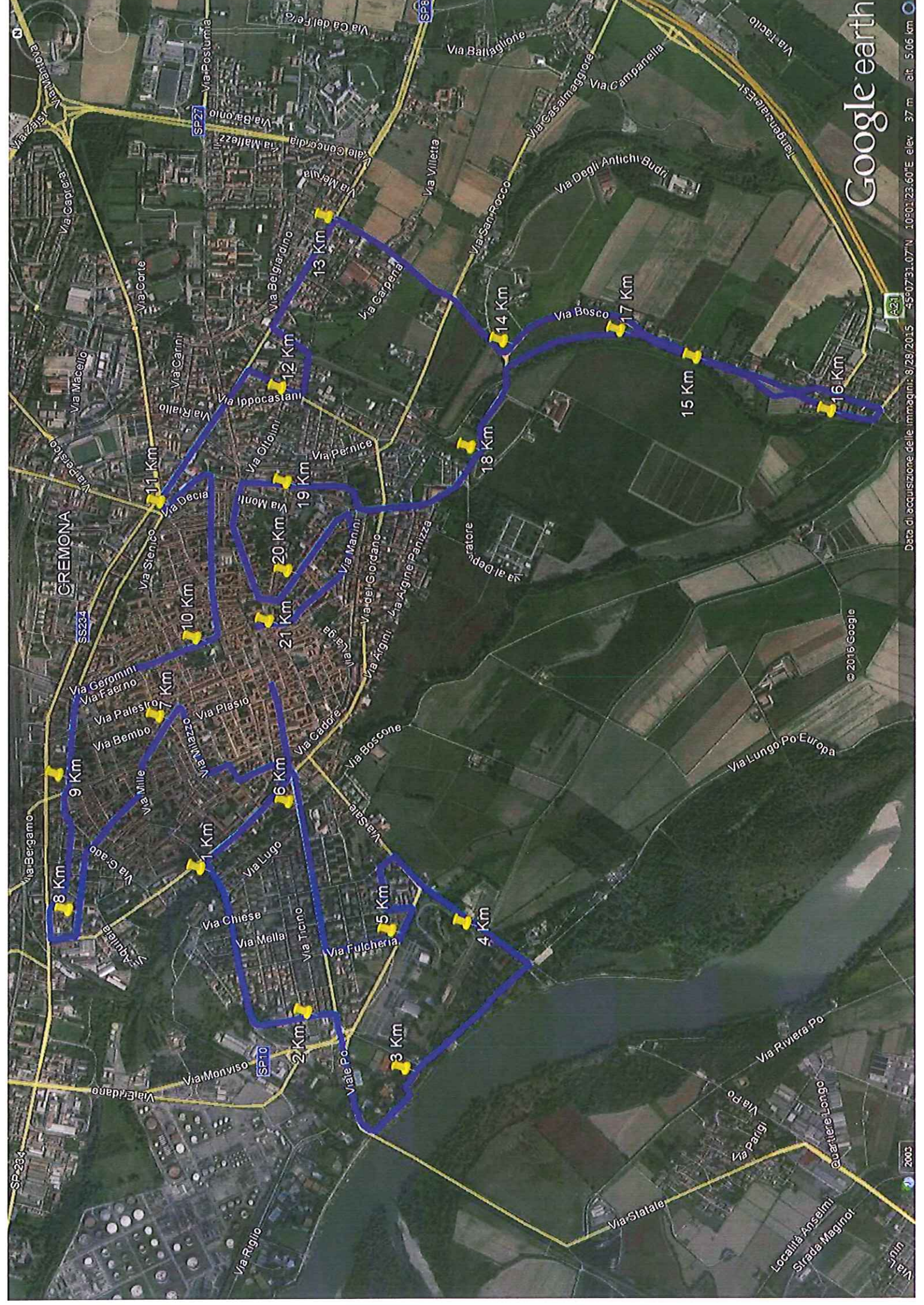
A: "Omodeo Zorini"<pierluigiomodeozorin@libero.it>

Allegati

 IMG_2415.JPG (3.2 MB) IMG_2414.JPG (3.1 MB)

Come da richiesto invio foto ed elenco vie.
Ciao Mario

corso Vittorio Emanuele - piazza Cadorna - via Massarotti - via Trebbia - via Ciria - viale Po - via Pietro Bortini - lungo Po Europa - via del Sale - via Navaroli - via Biazzini - via Vittori - via Portinari del Po - via Fulcheria - Viale Po - piazza Cadorna - via del Vasto - via Bissolati - via Sant'Omobono - via Ruggero Manna - piazza San Paolo - via Milazzo - corso Garibaldi - via dei Mille - via Garibotti - piazza Fiume - via Gradisca - Piazza Castello - via Sabotino - via Massarotti - via Ghinaglia - via Piave - via Zara - via Montello - viale Trento e Trieste - via Geromini - via Manzoni - Piazza Roma - Corso Mazzini - via Gerolamo da Cremona - Piazza San Michele - via Tofane - piazza Libert  - via Ghisleri - via Giuseppina - via Novati - via Fontana - via Brenti - via Giuseppina - via Diritta - via Bosco - via Poderetto - ciclabile del bosco - via Bosco - attraversamento via Giordano - via Mosa - via Gaspare Pedone - corso Pietro Vacchelli - corso XX Settembre - via Platina - via XI Febbraio - via Fabbrica del Vetro Vecchia - via Manini - via Aporti - via Sicardo - piazza del Comune.

Da: infografichepedroni@libero.it [mailto:infografichepedroni@libero.it]

Inviato: domenica 7 agosto 2016 21:27

A: Daniele Soregaroli; Livio Tregattini; north@quipo.it; monica.signani@tin.it; ghezzi massimo@libero.it
; danielledellafrera@hotmail.it; ragionierecapo@consorzioirrigazioni.it; alessandropoli78@virgilio.it
; alberto.ferniani@tiscali.it; pierluigi.salti@ast.arvedi.it; max.tosi@tiscali.it; maxkiodo63@gmail.com; tea.foglia@libero.it
; c.visigalli@fastpiu.it; pierluigi.salti@ast.arvedi.it; chiara.franzetti@hotmail.com

Oggetto: PERCORSO DEFINITIVO

Cari Amici,

questa mattina con Daniele e Livio abbiamo tracciato il percorso definitivo della nostra mezza maratona, non   stato un compito facile ma alla fine i 21,097 ci sono precisi, un ringraziamento particolare va al comandante dei vigili urbani Sig.Pierluigi Sforza che ha collaborato fattivamente alla ricerca della giusta misurazione. A conclusione ha prevalso il primo percorso, quello gi  presentato alla stampa, con una piccola modifica, di seguito l'esatto percorso che partir  da Corso Vittorio Emanuele 28 di fronte all'OVS.

Corso Vittorio Emanuele - piazza Cadorna - via Massarotti - via Trebbia - via Ciria - Viale Po - via Pietro Bortini - lungo Po Europa - via del sale - via Navaroli - via Biazzini - via Vittori - via Portinari del Po - via Fulcheria - Viale Po - piazza Cadorna - via del Vasto - via Bissolati - via Sant'Omobono - via Ruggero Manna - piazza San Paolo - via Milazzo - corso Garibaldi - via dei Mille - via Garibotti - piazza Fiume - via Gradisca - Piazza Castello - via Sabotino - via Massarotti - via Ghinaglia - via Piave - via Zara - via Montello - viale Trento e Trieste - via Geromini - via Manzoni - Piazza Roma - Corso Mazzini - via Gerolamo da Cremona - Piazza San Michele - via Tofane - piazza Libert  - via Ghisleri - via Giuseppina - via Novati - via Fontana - via Brenti - via Giuseppina - via Diritta - via Bosco - via Poderetto - ciclabile del bosco - via Bosco - attraversamento via Giordano - via Mosa - via Gaspare Pedone - corso Pietro Vacchelli - corso XX settembre - via Platina - via XI febbraio - via Fabbrica del vetro vecchia - via Manini - via Aporti - via Sicardo - Piazza del Comune.

A fine agosto primi di settembre tenetevi pronti per una prima riunione tecnica.

MONOGRAFIA **1** Base di Calibratura (500 mt) P.to A

Posizione : CREMONA-VIA MANTOVA

FOTO PUNTO DI RILIEVO



RILIEVO PLANIMETRICO INDIVIDUAZIONE PUNTO

ESTRATTO PLANIMETRICO CON PUNTO DI RILIEVO

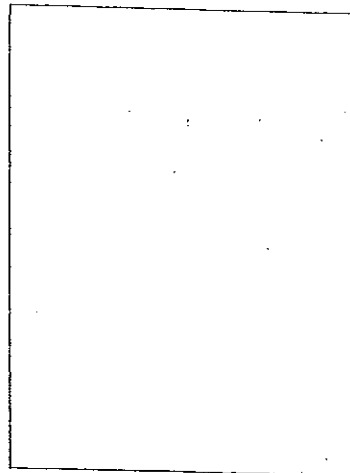
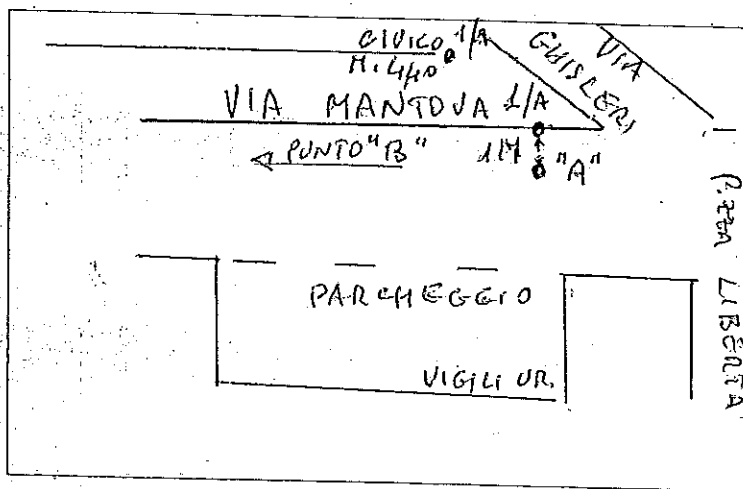

Data Misurazione: 07-08-2016

MISURATORI:

1. Cognome BRIZZI Nome: GINO Città: MILANO Nazione: ITALIA

2. Cognome Brega Nome: Città: Pavia Nazione: ITALIA

FIRMA *Brizzi*

MONOGRAFIA 2 Base di Calibratura (500 mt) P.to B

Posizione : CREMONA-VIA MANTOVA

FOTO PUNTO DI RILIEVO

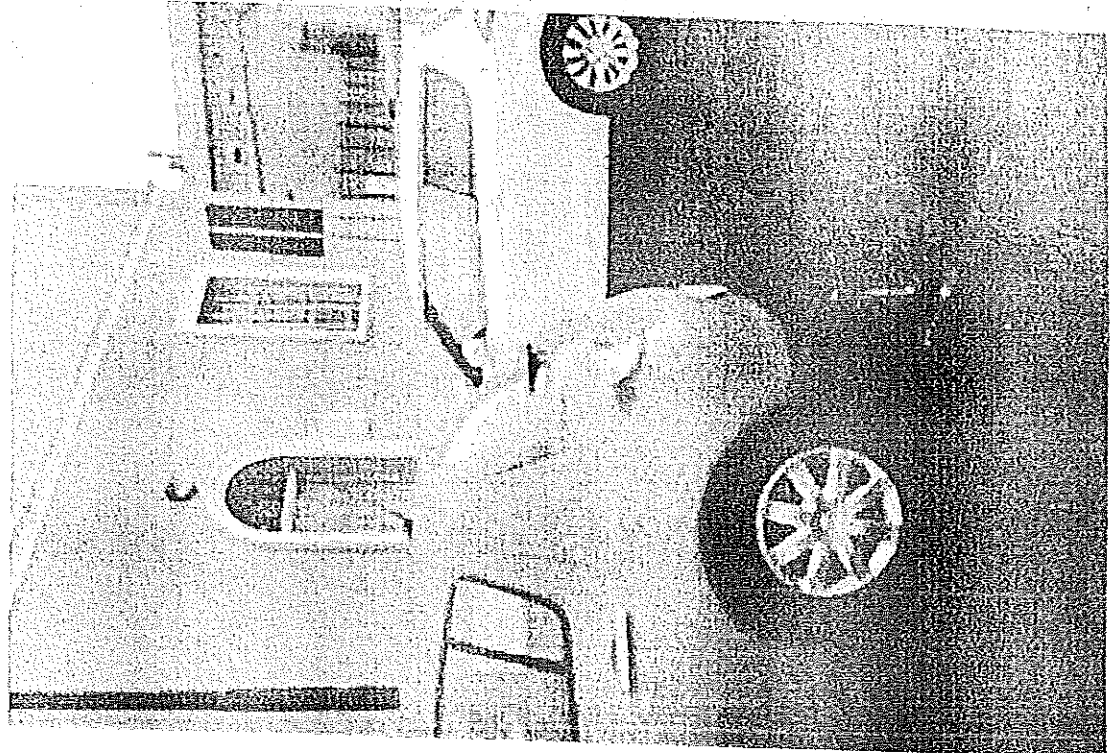

RILIEVO PLANIMETRICO INDIVIDUAZIONE PUNTO

ESTRATTO PLANIMETRICO CON PUNTO DI RILIEVO

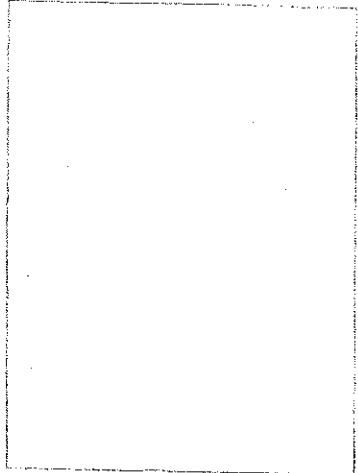
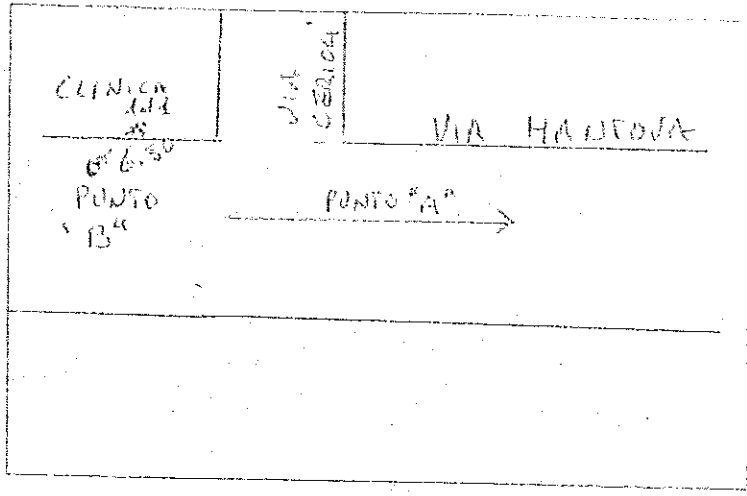

Data Misurazione: 07.08.2015

MISURATORI:

1 Cognome: BRIZZI Nome: GINO Città: MILANO Nazione: ITALIA

2 Cognome: Brega Nome: Città: Pavia Nazione: ITALIA

FIRMA
for Bui



Relevé de MESURAGE d'une course pédestre

Nom du pays : ITA Certificat N° :

Date des relevés : 07-08-2016 Heure début : 6³⁰ h Température début : 26° C
 Heure fin : 08³⁰ h Température fin : 26° C

Nom de l'épreuve : XV^a MARATONA INGLESE DI CREMONA

Date prévue : 10-10-2016

Officiel mesureur : Nom: OMORSO ZORINI PIER LUIGI Qualification: Mesureur "A"
 Adresse: VIA LABRIE n° 28-20152 MILANO-ITALY 39+349 1285104
 pierluigi.zorini@libero.it

BASE d'étalonnage: VIA MANTOVA (CR) Longueur : 11721,500

Pré-étalonnage			Post-étalonnage			Constante du jour : (moyenne des constantes X 1001/d)
966000	971976	5976	264000	269975	5975	
971976	977953	5977	269975	275955	5980	
977953	983931	5978	275955	281931	5976	
983931	989909	5978	281931	287909	5978	
Moyenne PRE : 11966,454			Moyenne POST : 11966,454			

Relevés de mesure du parcours proprement dit (exprimé en pulses)
 Départ ~~000.000~~ → ARRIVÉE 251 856
 Calcul des distances relevées (exprimés en mètres)
 TOTAL PULSES 251.856 : (C) 11966,454 = MT 21046,834
 Total = 251,856 pulses
 Total = 21046,834 m *

* Mancano 11721,5066 che venivano recuperati spostando l'INDIETRO LA LINEA DI PARTENZA

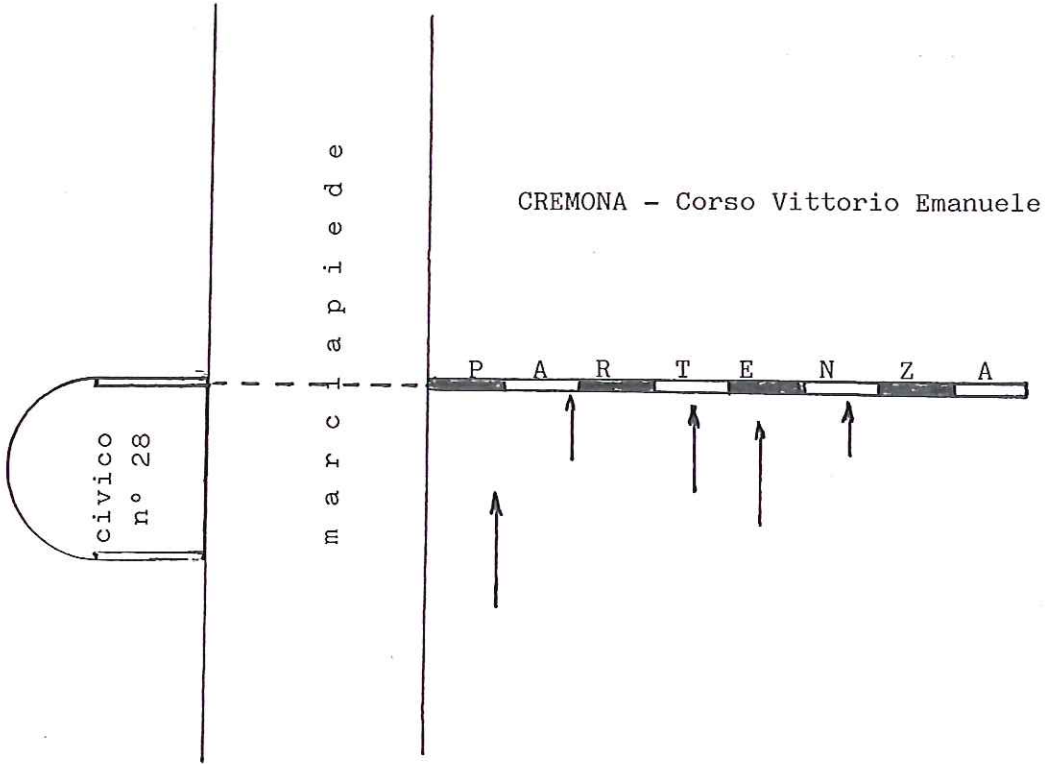

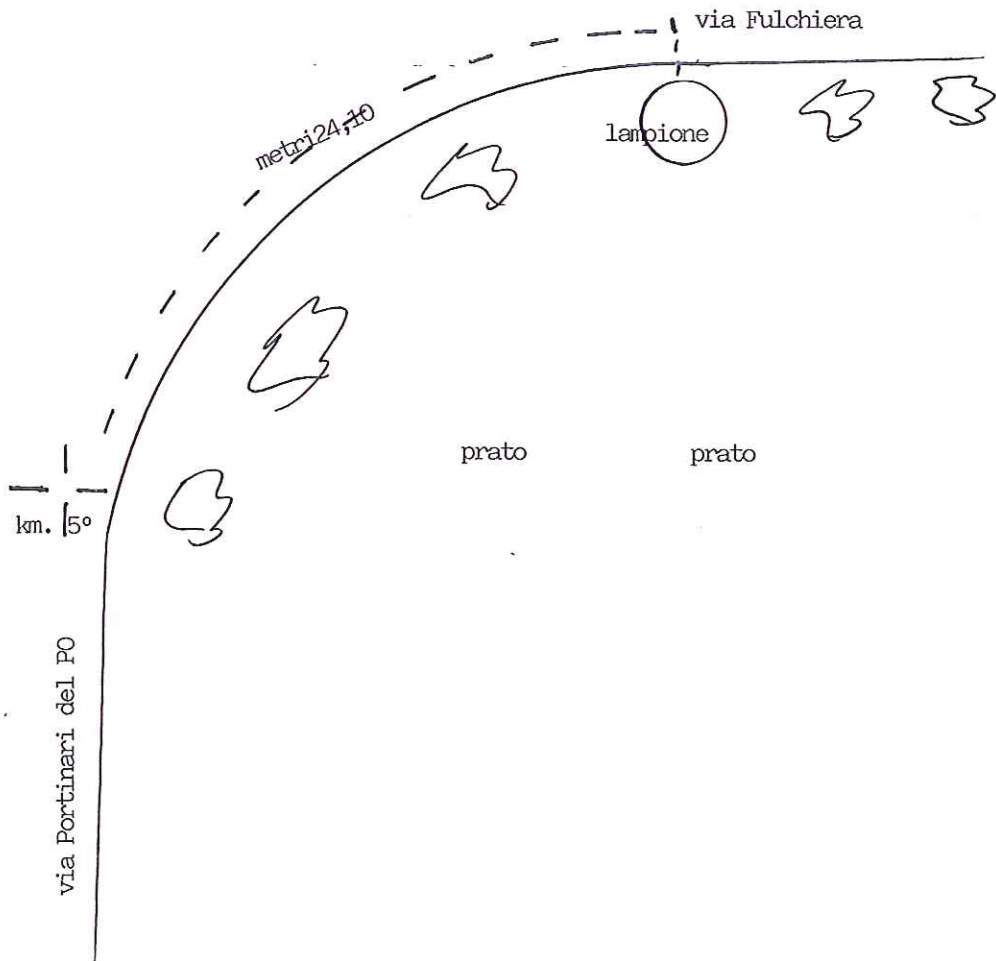



via Filodrammatici

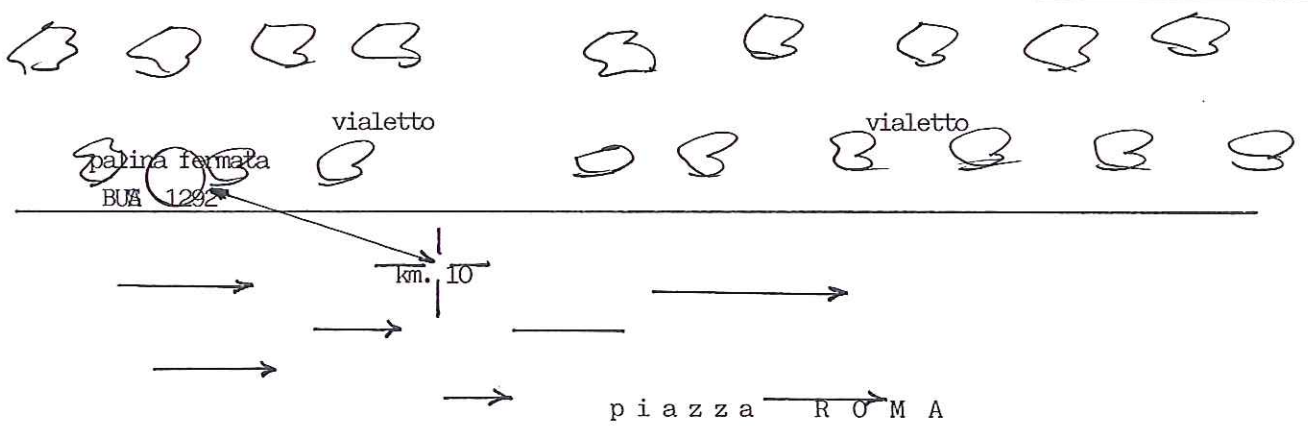

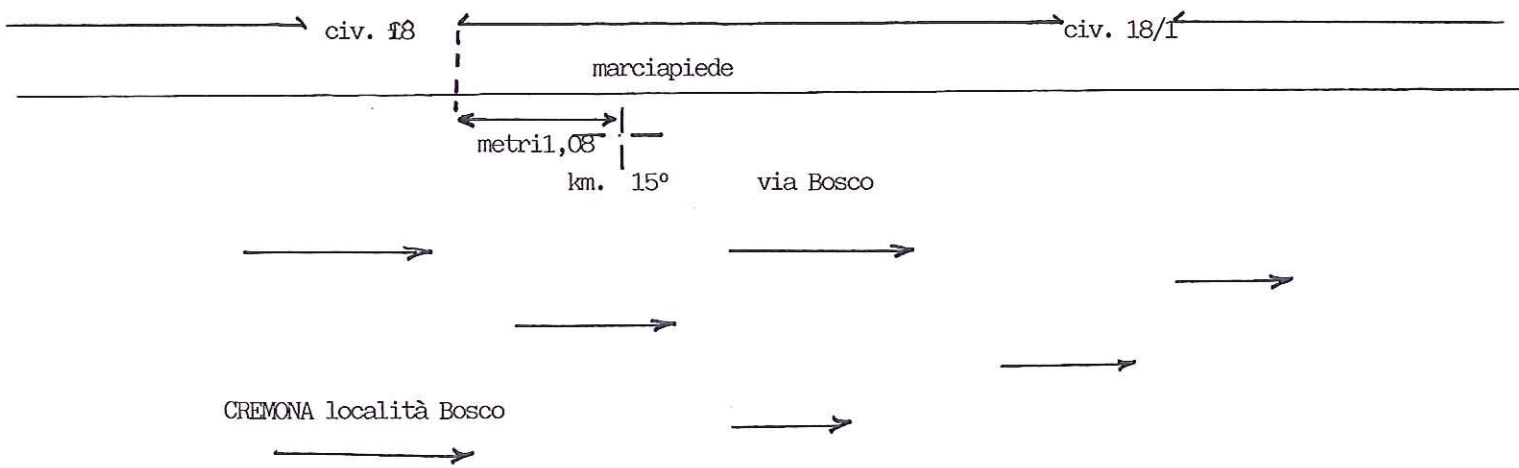

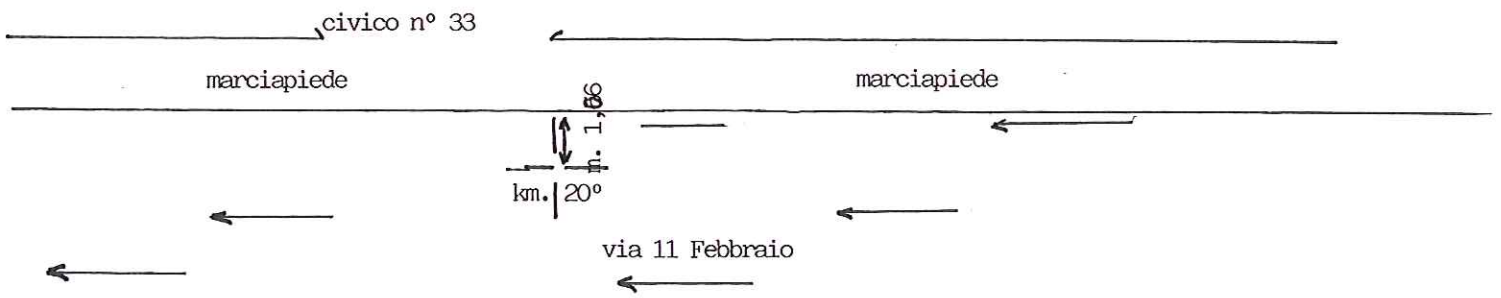

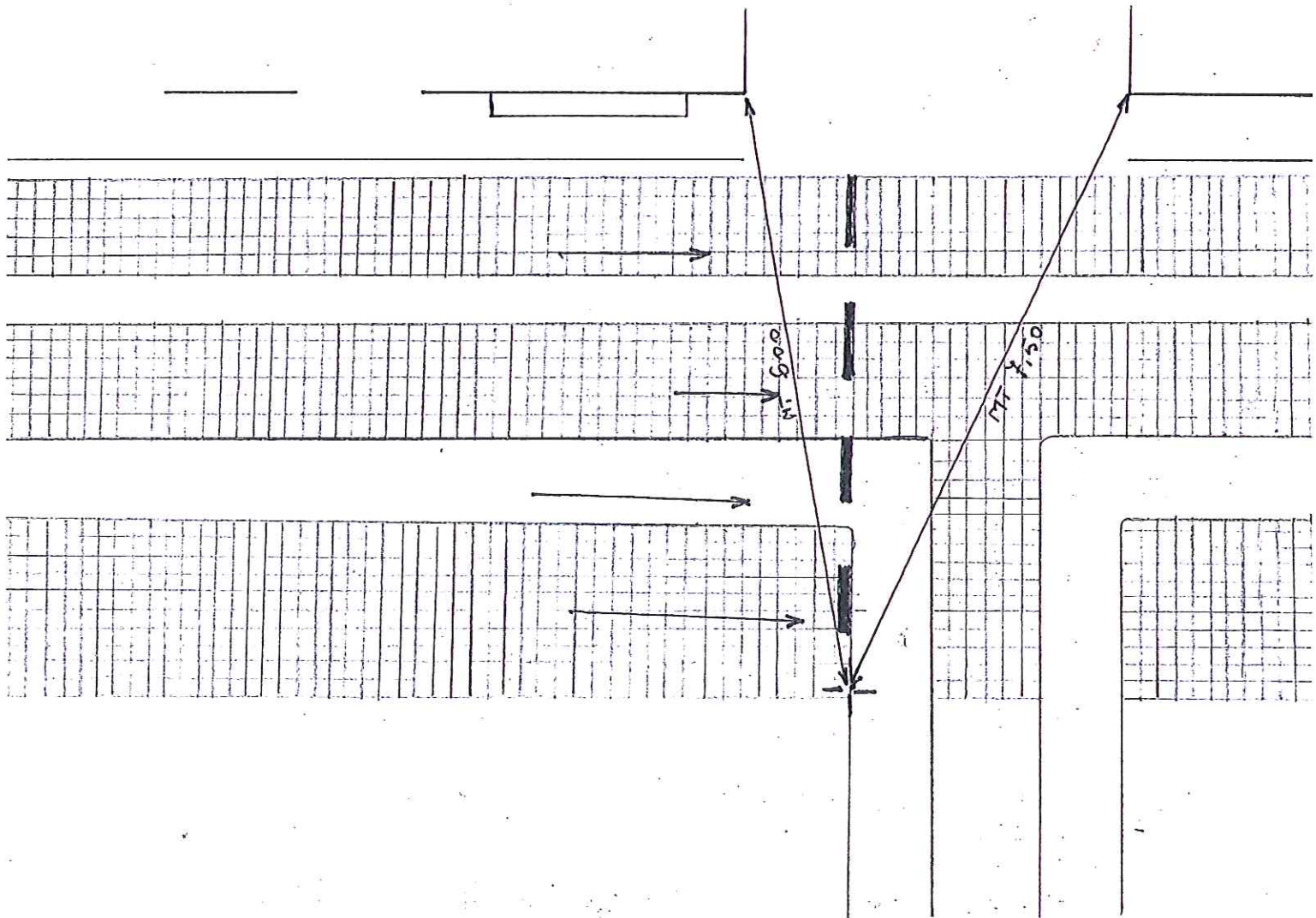
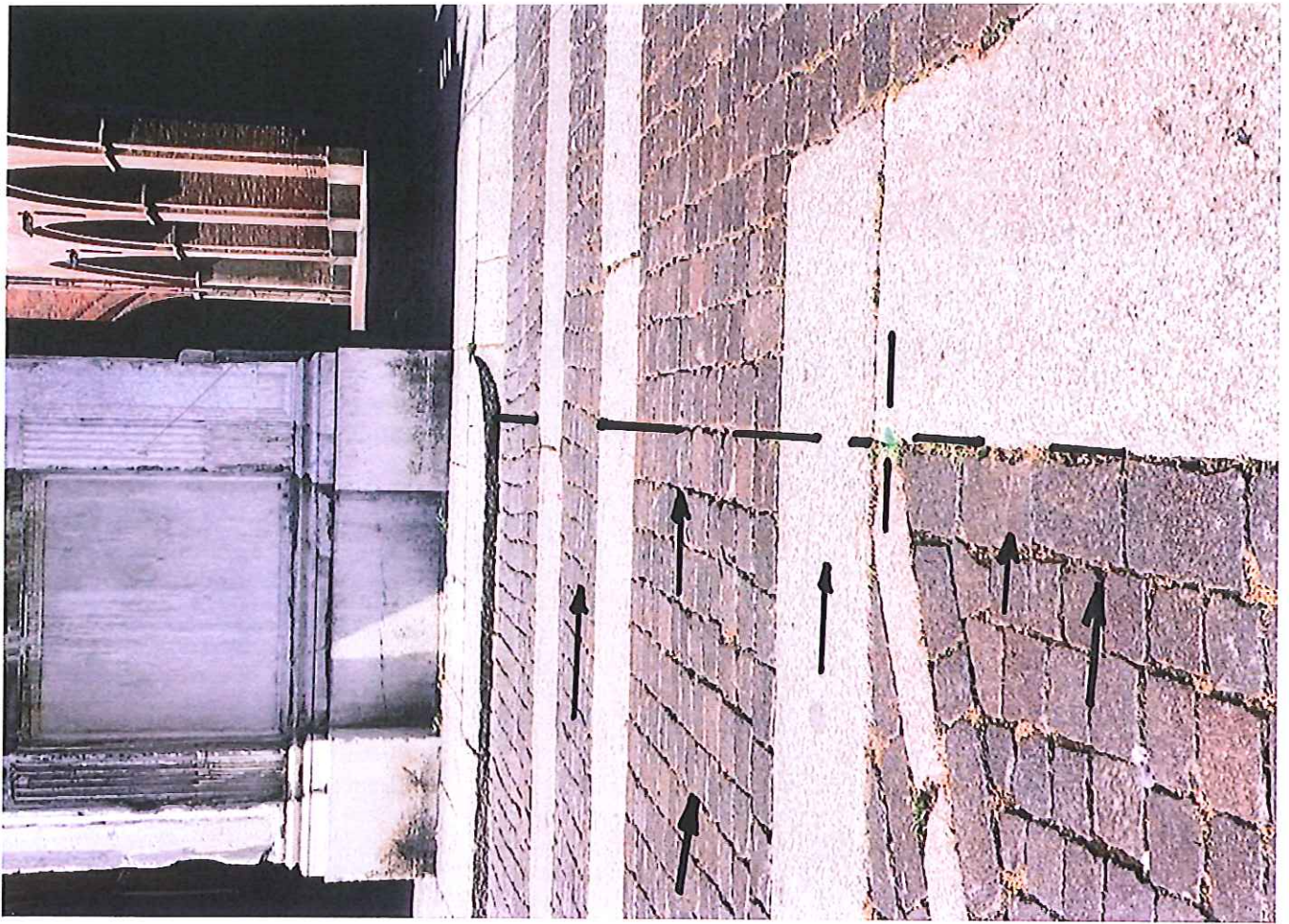

Arrivo - Km 10

Posizione: Cremona - Piazza del Comune

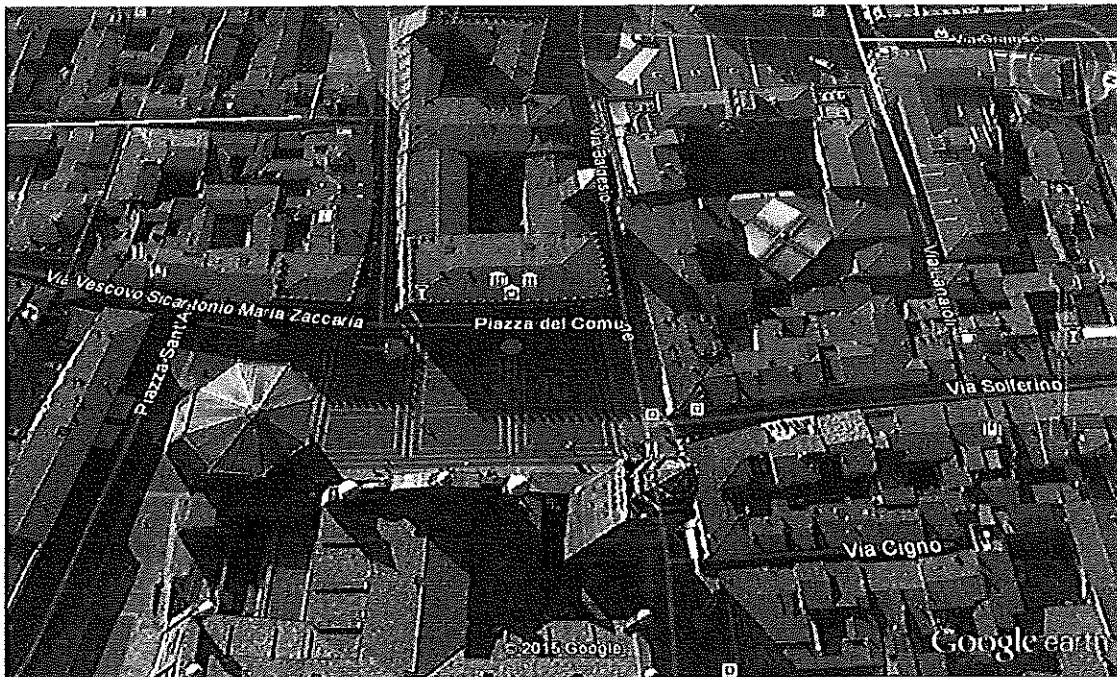
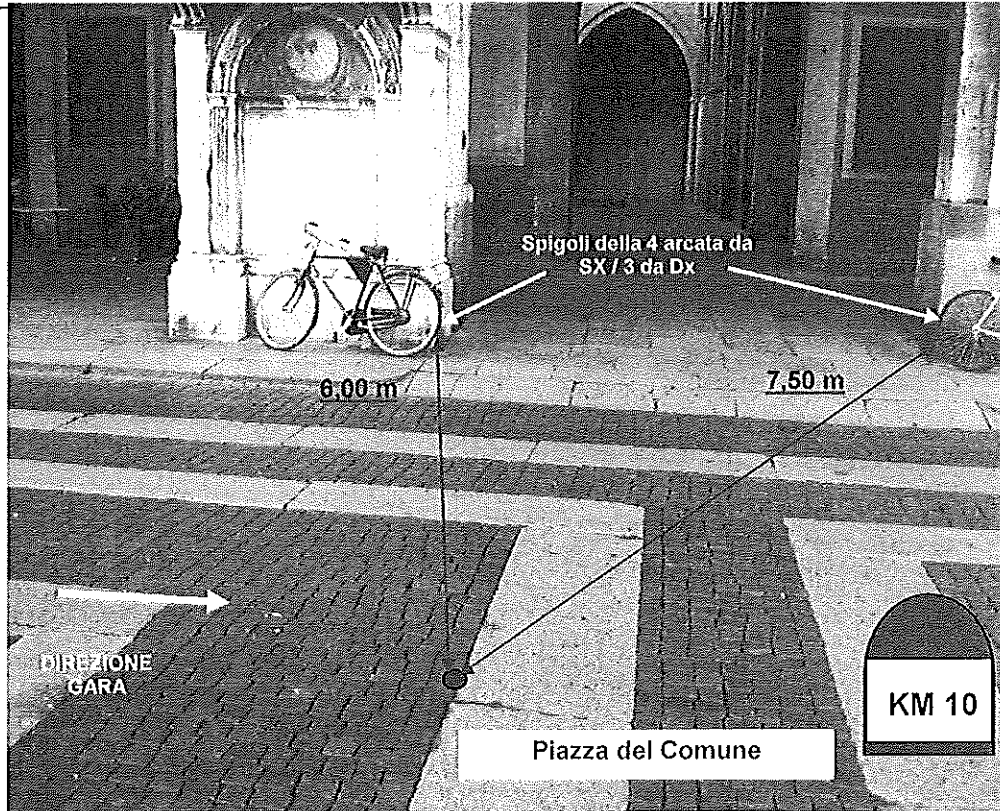

IL PRESENTE VERBALE E' STATO REDATTO DA:

Nome :	Pier Luigi
Cognome :	OMODIO ZORINI
Indirizzo :	Via LARICI n° 128 - 20152 MILANO
TEL. :	
FAX. :	
CELL. :	39 + 349.1285104
E.MAIL :	pierluigi.omodiozorini@libero.it

**PER OGNI INFORMAZIONE E COMUNICAZIONE INERENTE
LA MISURAZIONE USARE I CITATI RECAPITI**

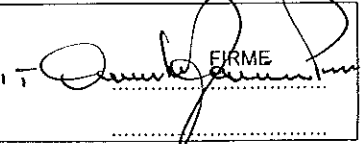
Data Misurazione:	27 08 16				
MISURATORI:					
1 Cognome: OMODIO ZORINI	Nome: Pier Luigi	Città: MI	Nazione: IT	FIRME 	
2 Cognome:	Nome:	Città:	Nazione:		

Autore modello STEFANO BASSAN (PD) - Via 6-MONOGRAFIE PUNTI FISSI_mezzanoev